ČÍSLO 1 NA ČESKÉM TRHU
www.leo.cz

magazín LEO

SK 84.-
10
2000
45 Kč

číslo 1 ve světě erotiky

LÁKAVÉ EROTICKÉ OS

DANIELA:

„Chceš něhu i vášeň? Tak pojď ke mně!“

IRENA

Vodní hrátky v horkém létě!

magazín LEO 10 LET S VÁMI

GALERIE pornohvězd

Lolo Ferrari

Věčně s námi!

TEREZA:

„Ráda se mazlím!“

ŠANCE PRO VÁS

svlékněte se a vyhrajte

KATEŘINA

Vzrušující jízda

MLÁDEŽI DO 18 LET NEPRODEJNÉ

9 771211 447007 10

LEO vychází měsíčně

Šéfredaktor
Zdeněk Urban
tel.: 81 090 627
e-mail: zdenek.urban@pk62.cz

Grafik
Eva Valešová
tel.: 81 090 605

Ředitel
Jiří Havelka
tel.: 81 090 616
e-mail: havelka@pk62.cz

Vedoucí výroby
Monika Doležalová
tel.: 81 090 619
e-mail: dolezalovam@pk62.cz

Art director
Jan Vyhnánek
tel.: 81 090 607
e-mail: art.director@pk62.cz

Vedoucí odbytu
František Lošťák
tel.: 81 090 621
e-mail: lostak@pk62.cz

Referentky odbytu
Markéta Pelnářová
e-mail: sixtova@pk62.cz
Marcela Váňová
tel./fax: 81 090 621
e-mail: vanova@pk62.cz

Fakturace
Silvie Holanová
tel.: 81 090 614
e-mail: fakturace@pk62.cz

Honoráře
Veronika Exnerová
tel.: 81 090 614
e-mail: verunka@pk62.cz

Vedoucí archivu obrazových předloh
Helena Čapková
tel.: 81 090 613
e-mail: helena@pk62.cz

Referentky archivu
Pavla Klimová
Martina Kyselová
tel.: 81 090 613

Webmaster
David Starý
tel.: 81 090 606
e-mail: webmaster@pk62.cz

Podatelna
Lucie Křížková
Olga Forsterová
tel.: 81 090 604

Sekretariát
tel.: 81 090 601
fax: 81 090 622
e-mail: sekretariat@pk62.cz

Recepce
tel.: 81 090 611

Repro
Svoboda, grafické závody, a.s.
Sazečská 8
108 25 Praha 10

Tiskne
Uni Grafia, a.s.
U stavoservisu 1
100 40 Praha 10

MIČ 46 579, MK ČR 58 29,
ISSN 1211-4480

Rozšiřují firmy PNS, a.s,
MediaPrint & KAPA
Ve Slovenské republice
MediaPrint & KAPA

Předplatné vyřizuje
A.L.L. Production, spol. s r.o.,
P.O BOX 732, 111 21 Praha 1,
tel.: 02/68 35 821
fax: 02/68 47 731
e-mail: kafka@allpro.cz

Ve Slovenské republice
L.K. Permanent, spol. s r.o.
tel.: 07/44453711
fax: 07/444373311
a firma Abopress, spol. s r.o.,
tel.: 07/52444980
fax: 07/52444981

Vydává Pavel Kvoriak - PK 62
Bohdalecká 6/1420
101 00 Praha 10
IČO 1590 2030

Nevyžádané rukopisy se nevracejí.
Vydavatel neodpovídá za obsah inzerce. Všechny modely v tomto čísle jsou starší 18 let.

Veškeré příspěvky zasílejte, laskavě, na adresu
P.O BOX 164,
Černokostelecká 20/2020,
Praha 10, 100 31

Ročník 11, číslo 10/2000 vychází 13. 9. 2000, cena 45 Kč
http://www.leo.cz
e-mail: leo@pk62.cz

Ve vydavatelství PK 62 vycházejí tituly
LEO (měsíčník), **EXTÁZE** (měsíčník), **FANTASTIC** (měsíčník), **SEX KONTAKT MAGAZÍN** (měsíčník), **FLIRT** (čtrnáctideník), **ČESKÉ LOŽNICE** (dvouměsíčník), **MARKÝZ** (dvouměsíčník), **LEO ALBUM** (čtvrtletník) a **LEO ČTENÍ** (měsíčník)

V zahraničí PK 62 vydává
Polsko: **EXTASY**, **SEX FANTASY**, **STRIPTIZ**, **SEX KONTAKT MAGAZYN**, **MARKIZ** a **POLKI V LOŻKU**
Maďarsko: **SUPER EXTÁZIS**, **SZEX BAZÁR** a **THE BEST OF SUPEREXTÁZIS**
Rakousko: **EXTASE**
Rusko: **STRIP**
Slovensko: **SLOVENSKÝ FLIRT**
Německo: **FLIRT**
Francie: **DEBAUCHES**

Tento magazín nesmí být prodáván a jakoukoliv formou zpřístupněn osobám mladším 18 let!

Milí erotici a erotomanky!

Nastal konec nevázané letní erotiky, začíná nám milování podzimní. My v redakcích vydavatelství PK 62 už pomalu myslíme na zimu a především na změny, které vám chceme ve vašich oblíbených časopisech přinést v roce příštím. Vymýšlíme nové rubriky, vybíráme ty nejkrásnější fotografie, kontaktujeme množství nádherných dívek, které jste ještě neviděli a vidět byste určitě chtěli. Co bude nového v magazínu LEO?

Všechno vám neprozradím, ale myslím si, že budete příjemně překvapeni. Určité náznaky pozorný čtenář či čtenářka najde už v tomto čísle. Například v oblíbené rubrice Galerie pornohvězd tentokrát v hlavní roli není žena ale - dámy, pozor - muž! Pánové si i tak při čtení tohoto rozhovoru a prohlížení velice pikantních záběrů přijdou na své.

Tím nepřímo naznačuji jednu plánovanou změnu - více myslíme na naše čtenářky.

Kladný účinek tohoto posunu určitě zaznamenají i muži. Dokážete si představit, že partnerka se po přečtení takového časopisu otočí a usne? Já ne. Chceme vám přinášet více reportáží z různých akcí, recenze internetových erotických serverů, šťavnaté drby atd. Budeme pestřejší a ještě odvážnější, v mnohém noví a jediní. V prvním roce nového tisíciletí magazín LEO prostě bude lepší než doposud. Ještě na jednu věc vás musím upozornit. Chcete-li se spojit (telefonicky či jinak) s některou z dívek z časopisu, je to samozřejmě možné. Ale pravidla jsou taková, že je nutné jí poslat dopis na naši adresu. My jí ho předáme a další už skutečně záleží jen a jen na ní. Telefony ani adresy zásadně nesdělujeme. Moje soukromá rada: ve svém rozhodování jsou naše krásky ovlivněny především tím, co jim napíšete. Musíte sami odhadnout, jaké chlapy mají rády a co od nich čekají. Když přiložíte svoji fotografii, určitě nic nepokazíte.

Mnoho sexuálních úspěchů přeje celá redakce a

Hlavní šéfredaktor

Z OBSAHU

Str. 5 PATRICIE: „Lízej mi moji kundičku!“
Má ráda orální sex a umí to dokonale. Jak? Dozvíte se to přímo od ní.

Str. 8 Šance na úspěch: ALENA
Alena k nám přijela zdaleka a fotografování pro LEO vůbec nebrala na lehkou váhu. Nedá se vyloučit, že se s ní na stránkách erotických časopisů ještě setkáte.

Str. 13 NIKOLA: Nenasytná nymfomanka
Musí mít orgasmus alespoň jednou za hodinu. Miluje erotické pomůcky a má ráda chlapy, kteří se s ní nemazlí a jdou hned na věc.

Str. 20 MAZDA 323 má nového majitele
Reportáž z předání hlavní výhry soutěže LEO – 10 let s Vámi výherci.

Str. 21 MIRKA: „Vibrátor je můj věrný milenec.“
„Venušiny kuličky moji kundičku opustí, jenom když ji uvolňují pro pořádný úd nebo robertka,“ řekla nám a dodala, že v sobě měla i tři vibrátory najednou a ještě jeden si přidala do análu.

Str. 32 Sladký život s DOLCE VITA
Noční klub Dolce vita se může chlubit mimo jiné tím, že zde potkáte nejkrásnější dívky z televizního počasíčka, a jedna z nich, půvabná Nora, nám o sobě prozradila mnoho zajímavého.

Str. 36 LOLO FERRARI: Gigantická a věčně s námi
Vzpomínka na jednu z předních světových pornohvězd. Šestikilová ňadra a obvod 130 cm nedal spát mnohým mužům na celém světě.

Str. 40 SUNIA a CHIANG: Vzájemné dráždění thajských masérek
Asijské dívky jsou rafinované milenky. Podívejte se, jak se milují mezi sebou. Nenechají na svých tělech bez povšimnutí žádné místo.

Str. 46 GALERIE PORNOHVĚZD: Pavel SAHAJ
Na četná přání našich čtenářů a čtenářek zařazujeme tentokrát rozhovor s jedním z nejlepších českých pornoherců. Je to skutečně pikantní čtení pro všechny.

Patricie

Lízej mi kundičku, mám to ráda!

„Jsem neustále připravená na mrštný jazyk. Přiveď mě k největší rozkoši, kterou na světě znám, a já to pak pusou udělám tobě."

Patricie má ráda orální sex a každý chlap, který ho s ní poznal, potvrdí, že to umí dokonale.

Lízání svojí kundičky odmění takovým kouřením, při kterém se vaří krev v žilách.

Patricie

Lízej mi kundičku, mám to ráda!

Jedna ruka drtí naběhlé koule a druhá ztopořený úd. Rty jej svírají, rytmický pohyb hlavy nahoru a dolů spojený s jejím mírným otáčením ho nutí dosáhnout maximální velikosti. Když sevření povolí, krouží kolem dokola jemně svým jazykem a očekává výstřik.

„Po důkladné orální předehře můžu souložit nekonečně dlouho. Moje kundička i zadeček jsou připraveny pro pořádný úd. Odpočívat můžeš teprve až je naplníš až po okraj. Já ti ale předvedu takovou autoerotiku, že to nevydržíš a budeš mě chtít znova."

0609 119 198
CHCI TĚ!
Tisk: P.O. BOX 98, Praha 3, 26 Kč/ min.
Tuto službu nepřistupuje Česky Telecom, a s
V pracovu 24 hodin denně.

DOPISY ČTENÁŘŮ

Píšete a posíláte fotografie - a to je dobře. Pište a fotografujte nadále a ještě více! Hlavně nám pak dopisy s fotografiemi nezapomeňte poslat. Drobné upozornění - každá zveřejněná fotografie je honorována částkou 300 Kč. Musí však být opatřena několika důležitými údaji, které samozřejmě nezveřejňujeme, ale pro zveřejnění a vyplacení honoráře jsou důležité - jménem a adresou, rodným číslem a souhlasem k otištění.
Na konci roku vybereme ty nejzdařilejší, otiskneme je a odměníme nějakou zvláštní prémií, která zřejmě nebude finanční; bude jinak hmotná a určitě ne k zahození.
Dnešní tři dopisy mají jedno společné téma, kolem kterého se točí snad všechno. Myšáček, lasturka, otvor rozkoší, hnízdečko lásky - ale snad nejvýstižněji - kundička. Všimněte si, že všechny mají ochlupení - holátka přijdou na řadu někdy jindy.

● Milé LEO!
Posílám Vám fotografii svého klína. Můj přítel rád cuchá tu moji černou šošolku a nedávno řekl, že by mu ji určitě mnoho chlapů záviděło. Kdyby se tak objevila v LEU, to bych se mohl vytahovat, prohlásil také. Abych jemu, ale snad i jiným čtenářům udělala dobře, posílám Vám ji alespoň na fotografii. Váš časopis se nám líbí a po jeho přečtení je naše milování vždycky o něco divočejší.

Daniela, Brno

Danielo,
nejen ta „šošolka" je opravdu rozkošná a udělala jsi dobře, že jsi nám ji poslala. Škoda že ji můžeme obdivovat jen na té fotografii.
Přítel se má opravdu čím chlubit, někteří kolegové z redakce se nabízejí a vzkazují, že také umí cuchat, a nejen to.

Zdraví celá redakce

● Ahoj v LEU,
vyfotil jsem svoji manželku, jak si dělala dobře. Ona mě takhle vždycky svádí a přiznávám, že se ji to úspěšně daří. Váš časopis se nám líbí, jeho internetová verze www.leo.cz je také pěkná. Chystáte zase nějaké speciální číslo, jako bylo s Kateřinou Kornovou? Kterou osobnost máte tentokrát před objektivem? Mnoho dalších úspěchů přeje

Jiří z Prahy

Milý pane Jiří,
nejprve k fotografii Vaší manželky. Nedivíme se, že Vás vždycky dostane, už na tom záběru je vidět její zaujatost pro věc a navíc je to velice pěkná dáma.
Jsme rádi, že sledujete i internetové LEO. Je mnohem aktuálnější než tisková podoba časopisu, ale to je pochopitelné. Navíc na tištěných stránkách se nedá docílit pohybu. Podobné překvapení jako byla Kateřina Kornová připravujeme, ale zatím neprozradíme, koho Vám představíme v celé kráse tentokrát. Myslíme si, že budete překvapení.
S pozdravem

redakce

● Vážená redakce,
v této poloze jsem čekala na svého přítele v ložnici. Když přišel a uviděl mě, řekl jen „Takhle zůstaň" a zase zmizel do vedlejšího pokoje. Čekala jsem, co bude, dělala si nadále dobře a on se vrátil s fotoaparátem a takhle mne vyfotil.
Na fotografa si pak hrál ještě chvíli, ale dlouho to nevydržel. Posílám Vám jenom ten první snímek, ostatní už nejsou tak dobré, buď se na nich sama sobě nelíbím, a nebo nejsou dost ostré.
Snad se tento snímek bude vám a případně i čtenářům líbit.

Zdena, Karlovy Vary

Posíláme pozdrav do lázní a děkujeme za snímek.
Ta fotografie je opravdu zdařilá, poloha nohou evokuje známý klasický kosočtverec.
Vašemu příteli nelze nic vyčítat. To, že se mu další záběry nepovedlo správně zaostřit, je podle nás omluvitelné, protože při pohledu na takové tělo se soustředit na něco jiného dá práci. Navíc věděl, že se od něj očekává zcela něco jiného než fotografování. Ale fotte dál a zase nějaký záběr pošlete.

redakce

Alena

Vážená redakce,
srdečně vás zdravím.
Jmenuji se Alena, bydlím na pomezí Čech a Slovenska. Právě na Moravě jsem se s vámi setkala na jedné úspěšné LEO párty a projevila zájem něco nafotit.
Podle naší dohody vám tedy posílám několik svých amatérských snímků. Snad se vám líbí.
Fotografování ve mně vzbuzuje silný pocit vzrušení, sebeuspokojení.
Nemám zábrany, nejsem ostýchavá...

Toto je část dopisu, který nám přišel do redakce společně s několika fotografiemi.
Zaujalo nás to a s Alenou jsme se dohodli na termínu fotografování pro LEO.

PROFESIONÁLNÍ VÝBAVA

Přijela do ateliéru přesně v určenou hodinu i se svým manželem. Ten nesl objemnou tašku.
„To jste se rozhodla k nám odstěhovat?" zeptal jsem se.
„Kdepak, ale říkal jste, že si mám vzít různé oblečení."
Lekli jsme se, že si náš časopis spletla s nějakým módním žurnálem, ale když taška začala vydávat své tajemství, vše se vyjasnilo. Různé prádélko, erotické pomůcky, dokonce svatební kytka!
Následovala malá módní přehlídka možných kombinací a pak se konečně začalo fotit.

Alena zpočátku trpělivě pózovala podle různých požadavků fotografa Petra Stránského i mých.
S přibývajícími záběry a rostoucí intimitou záběrů se však pomalu dostávala do té správné pohody, počáteční nejistota zmizela.
„Pojď mi na pomoc," kývla na manžela, když přišel na řadu jeden z robertků.
Během fotografování jsem ji stačil vyzpovídat. Na naše mnohdy až dotěrné otázky odpovídala ochotně a máme dojem, že i ráda.

Počáteční ostych už je pryč.

Autoerotika? - *Samozřejmě. Manžel mívá často noční a já bez toho nemůžu být.*
Erotické pomůcky? - *Já jich mám. Souvisí s autoerotikou a při sexu s partnerem jsou udělátka příjemným zpestřením.*
Nejerotičtější místo? - *Celé tělo. Ale jsem lechtivá.*
„Šíje," ozval se manžel. „Tam ji políbím a už je skoro hotová."

ALENA
168 cm, 56 kg
94–62–90
4 roky vdaná

Největší erotické přání je vlastnit noční klub, kde by manžel vybíral za její asistence personál.
Na manžela v případě sexu s jinou ženou nežárlí, pokud by se tak stalo za její přítomnosti.
Je romantická, má ráda večeře při svíčkách, vany se šampaňským.
„Miluji tanec, disco, zábavu, mladé a veselé lidi, sex. Lehce se přizpůsobuji a rychle se učím nové věci - hlavně ty, které jsou mi blízké. Jsem věčně roztoužená a při milování ráda realizuji své představy."

Kdo by ji nechtěl?

Slibný začátek svatební noci

I botička může pomoci

Vibrátor v tom správném místě

MISS ATELIÉR

Staňte se porotci, kteří zasednou v největší a nejdemokratičtější porotě! Staňte se porotci v soutěži **MISS ATELIÉR**.

Vystřihněte soutěžní kupón s číslem dívky, která se vám bude nejvíce líbit, nalepte ho na korespondenční lístek a pošlete nám ho do redakce na adresu

Poštovní box 163, Černokostelecká 20/2020, 100 31 Praha 10.

Soutěž trvá po celý rok 2000. Vítězku čeká finanční odměna a korunka MISS ATELIÉR, vylosovaného výherce odměna **10 000 Kč.** Soutěžte a vyhrajte.

Rok 2000, rok soutěží LEO

SOUTĚŽNÍ KUPÓN 10
MISS ATELIÉR

Vážené čtenářky, chcete i vy být na stránkách časopisu LEO? Ozvěte se, pošlete fotografii a my se s vámi spojíme. LEO může být vaše vstupenka do světa erotických fotografií.

EROTICKÁ ZPOVĚĎ

Sex poprvé? - *V 17 letech*
Počet partnerů? - *Neprozradím, je tu manžel.*
„Ale mě by to taky zajímalo," ozval se.
Nejoblíbenější poloha? - *Nahoře a zezadu.*
Jenom klasika nebo i jiné sexuální praktiky? - *Určitě orál, tím u mě sex vždycky začíná. Z ostatních snad jen anální sex. S/M a podobné věci ne.*
K uspokojení stačí jeden, nebo je potřeba více orgasmů? - *Jeden mi stačí, ale musí být pořádný!*
Manžel podotýká: „Kdyby jich bylo sto, bylo by to málo!"
Skupinový sex? - *Ano, dva muže - takzvaný sendvič. Se třemi je to žemle a s více než třemi tomu říkám kolotoč,* dodala se smíchem.
Sex s jinou ženou? - *Není mi to cizí ani nepříjemné, ale dávám přednost chlapům.*

Alena náhle slastně přivřela oči a na okamžik přestala reagovat.
„A teď jsem se udělala i z toho focení," svěřila se, když zase začala vnímat.

Fotograf byl spokojen, já také. Možná jsme objevili novou tvář (a nejen tvář) pro erotické fotografie.
Spokojená byla i Alena a s jejím výkonem i pan manžel.
„Splnila jsem si další svůj sen," řekla nám, když jsme se s příslibem další spolupráce loučili.

Milí čtenáři, napište nejen nám, ale především Aleně, svůj názor na její fotografie. Chtěla by vědět, co si o nich myslíte, a my jí vaše dopisy, zaslané k nám do redakce, rádi předáme.

Eva

„Mám ji pěknou, co říkáte? Myslím tím svoji kundičku, ale vy se určitě díváte i jinam. Tak tu teda taky. Nebo ne? Při milování používám samozřejmě obě, ale prdelku si musíte zasloužit. Ptáte se jak? Přece svým výkonem."

Ráda si s ní hraju!

„Nejdřív si mě musíte pro sex připravit. Pozvat mě na skleničku a říkat mi, co byste se mnou dělali. Vzrušuje mě to, mám totiž velkou představivost. Začínám být zvědavá, co z toho potom dokážete opravdu udělat. Čím větší máte fantazii, tím víc si se mnou užijete."

0609 112 721
Chci tě slyšet!

TIS Praha, P.O. BOX 164, Praha 3, 38 Kč/min.
Tuto službu neposkytuje Český Telecom, a.s.
V provozu 24 hodin denně

„Naše milování pak bude nekonečně dlouhé. Chci být ráno probouzena dlouhým polibkem, hlazením a laskáním. Moje kundička zvlhne a vy ho do ní opět zasunete. Bude následovat další řada souloží bez konce, protože od roztoužené ženy pořádný chlap neodchází - a já jsem roztoužená stále."

DIVOKÁ LISTÁRNA

**Zdravím vás, erotomani.
Tentokrát jsem se rozhodla věnovat dopisům, které jsou určeny především mně. Věřte mi, že si je čtu ráda, protože když ženská dostane dopis, ve kterém si přečte, že se někomu líbí a jak by se s ní chtěl milovat, tak jí to vždycky zvedne sebevědomí. Ale k vlastním dopisům.**

Napsali mi vojáci. Pod tím dopisem je jich podepsáno několik. Cituji:

**Divoká Renato,
jsme na vojně a to víš, se sexem je to všelijaký. Když vyrazíme někam na diskotéku, tak pro dnešní mladé holky už voják není co býval. Ve městě, kde sloužíme, jsou sice dva noční podniky, už jsme je taky navštívili, ale žold zase není tak veliký, aby na naše věčný chutě stačil. Kupujeme si různé časopisy, v oblíbenosti vede LEO se svýma krásnýma holkama, a pak ty tvrdší - FANTASTIC a EXTÁZE. MARKÝZ taky není k zahození. To víš, že nás to vždycky rozdělá. Co ti budeme povídat - prostě pořád nažhavený vojáci.
Tak nás napadlo, jestli by se nedalo nějak dohodnout, že bys k nám na posádku přijela. Víme, že máš sex ráda a tady by sis určitě užila. Jsme kluci pěkný, ale hlavně nadržený a při chuti.
Promysli to. To, co bys prožila s námi, už bys asi nikdy nezažila. Kdybys chtěla, je tady i jeden panic, ten by na to určitě vzpomínal celý život.
Zdraví Tě...
... a následovala docela pěkná řádka jmen.**

Ahoj kluci,
váš nápad určitě není špatný, ale má to mnoho úskalí. V první řadě nevím, jak by se moje návštěva u vás v kasárnách prezentovala - jestli by to bylo jako kulturní akce, naučná beseda, školení mužstva. To poslední by asi sedělo nejvíc, je ale otázka, jak dalece je ještě možné vás školit. Obávám se, že jen toho panice, který od vás ostatních ale asi bude mít vynikající teoretickou průpravu. Já bych zřejmě mohla doplnit tu praktickou část.
Nedokážu si ani představit, jak by se na to tvářili vaši velitelé. Vždyť bychom mohli narušit bojeschopnost armády! Teď mě napadá, že kdybych byla velitelem vaší nadržené roty a měli byste útočit na nějaké město, řekla bych vám, že je tam klub s holkama. To by byl atak, co? Nepřítel zdecimovaný užíváním si v tom klubu (kdyby tam teda opravdu nějaký byl) by asi velký odpor nekladl.
Vaše nabídka je opravdu lákavá, ale já opravdu nevím, jak to zařídit v praxi. Kdyby vás napadl nějaký způsob, tak napište do redakce a zorganizujeme to.

Všechny vás všude líbá Renata

U jiného dopisu od mileneckého páru z Brna byla i zajímavá fotografie.

**Milá Renato,
známe se už dlouho a náš erotický život jsme považovali za celkem normální.
Erotické časopisy si kupujeme rádi a v každém máme nějakou oblíbenou rubriku. Jedna z nich je tvoje Divoká listárna v magazínu LEO. Nedávno jste ji věnovali sexu ve třech a více a nás to inspirovalo. Pozvali jsme si jednu kamarádku a ta se do nastražené pasti chytla velice rychle. Když už jsem to měl za sebou, podíval jsem se, jak si holky dělají dobře, a mohl jsem začít znovu. Nesouložili jsme jenom celou noc, ale celý víkend. Ve třech to bylo super, ale teď už uvažujeme o větším počtu. Nechtěla by ses taky zúčastnit?**

Milan a Jitka, Brno

Milá Jitko a Milane,
díky za vaše pozvání. Když se dívám na vaši fotku, tak po pravdě řečeno s takovým sympatickým párem bych se určitě ráda setkala. Mám váš telefon a adresu, předem bych se ohlásila. Mnoho celých volných víkendů však nemám. Jsem samozřejmě ráda, že díky Divoké listárně jste v sexu objevili jeho další možnosti, a těší mě, že se vám to líbilo. Určitě se ozvu!

Renata

Dopisů, které obsahují nějaké pozvání, dostávám poměrně dost. Přiznávám, že ne všechny takové návštěvy mohu realizovat. Když ale jsem někde, kde mám spřátelené duše a těla a je na to čas, tak se s nimi sejdu.

**Renato!
Chtěl bych Tě! Udělali bychom si spolu spoustu krásných chvil plných sexu! Ty to umíš a já taky. Dokážeš si představit... (a tady následuje několikastránkový popis jak bychom spolu řádili) ... a ten vzájemný orgasmus?! Přijedu za Tebou kdykoliv a kamkoliv.**

Tvůj věčný obdivovatel Kamil.

Kamile!
Pěkně jsi mě rozrajcoval. To, co se mi stalo u čtení Tvého dopisu, se mi při takové příležitosti jen tak nestává - normálně jsem se udělala. To je asi signál, že bychom se opravdu měli sejít a probrat to osobně.
Jen co zase bude v Praze a budu mít trochu víc času, ozvu se Ti. Nemá totiž cenu, aby my dva jsme se scházeli třeba jen na dvě hodinky. Tak měj trpělivost a uvidíš, že to bude stát za to.

Tvoje Renata

O tom, že moji listárnu čtou i ženy, svědčí také docela slušná hromádka dopisů. Vybírám jeden z nich, který mne také nemohl nechat lhostejnou.

EROS
SEX SHOP · KINO · VIDEOKABINY
PROŽIJTE NEJVĚTŠÍ EROTICKÉ VZRUŠENÍ V ČESKÉ REPUBLICE!

Všechny příznivce erotiky a sexu zve do pestrobarevného ráje rozkoší
7 prodejen EROS
Zde je 7 dobrých důvodů, proč přijít:

1. Bohatý výběr erotických pomůcek, videokazet i afrodiziak za příjemné ceny!
2. Diskrétní videokabinky s 16 volitelnými pornoprogramy - spousta filmů za jedno celodenní vstupné od rána do večera!
3. Program ve videokabinkách se mění každý den!
4. Videopůjčovny s bohatým výběrem titulů ze všech erotických žánrů!
5. Pravidelné akce pro zákazníky - slevy zboží, striptýzy a živý sex zdarma!
6. Načerpáte zde mnoho nové inspirace pro svůj erotický život!
7. Jedině v prodejnách EROS najde skutečně každý milovník sexu to, co hledá!

PRAHA 1
Hybernská 38
tel. 02/24 21 98 82
po-pá 9.00 - 21.00 hod.
so-ne 14.00 - 21.00 hod.

PRAHA 3
Koněvova 3
tel. 02/22 78 15 73
po-pá 9.00 - 21.00 hod.
so-ne 14.00 - 21.00 hod.

PRAHA 5
Štefánikova 44
tel. 02/ 57 32 24 09
po-pá 9.00 - 21.00 hod.
so-ne 14.00 - 21.00 hod.

OSTRAVA, Velká 2
tel. 069/61 12 634
po-pá 9.00 - 21.00 hod.
so 14.00 - 21.00 hod.
ne zavřeno

BRNO, Trnitá 17
tel. 05/43 21 56 18
po-pá 9.00 - 21.00 hod.
so-ne 14.00 - 21.00 hod.

ČESKÝ TĚŠÍN
Jablunkovská 14
tel. 0659/746 529
po-so 9.00 - 21.00 hod.
ne zavřeno

LIBEREC
Sokolovské nám. 310/3
po-so 9.00 - 21.00 hod.
ne zavřeno

DOPŘEJTE SI DVOJNÁSOBNOU RADOST: Z VÝBĚRU I Z CEN! A NEZAPOMEŇTE - NĚKTERÉ VĚCI ZAŽIJETE POUZE V EROSU!

PŘEHLED NEJPRODÁVANĚJŠÍHO SEXY ARTIKLU V MĚSÍCI ZÁŘÍ

OSTRAVA, Velká 2
1. Vakuová pumpa
2. Vibrátor - PATRIOT
3. Žert - pouta
4. Španělské mušky
5. VHS - BUSEN

ČESKÝ TĚŠÍN, Jablunkovská 14
1. Perlový vibrátor - LUXUS
2. Dámské prádlo
3. Venušiny kuličky - zlaté
4. Lubrikační oleje
5. Návleky na penis

LIBEREC, Sokolovské nám. 3
1. VHS - Rocco Siffredi
2. Toaletní mýdlo ve tvaru vaginy
3. Afrodiziaka
4. Návleky na penis s perličkami
5. Pánské slipy

PRAHA 5, Štefánikova 44
1. Časopisy PIRATE, DASHA
2. Vagina - HUSTLER
3. Stahovací kroužky
4. Afrodiziakum - Liebes tropfen
5. Lubrikační gely

BRNO, Trnitá 17
1. Vibrátor PATRIOT
2. Vibrační rtěnka
3. VHS - Máma dělá porno
4. Pánské slipy
5. Žert - mnich

PRAHA 1, Hybernská 38
1. Vagina světélkující
2. Hrací karty
3. Vibrátory DOUBLE
4. Video, CD, DVD - PLEASURLAND
5. VHS - Hra s ohněm GAY

PRAHA 3, Koněvova 3
1. Anální kolík
2. Venušiny kuličky
3. Lubrikační gely (NONSTOP)
4. Gelový vibrátor
5. VHS - Urin

Nikola

„Vykouřím tě jako žádná jiná, prožiješ maximální vzrušení a dosáhneš neuvěřitelného počtu výstřiků v nejrůznějších polohách. Jsem nenasytná nymfomanka, říkají to o mně a mají pravdu. Jedna soulož denně mi nestačí."

Míry: 93–60–90
Výška: 174 cm
Záliby: sex a chlapi, hlavně orální milování
První styk: v 17 letech
Erotické pomůcky: Ano, velké množství všech možných druhů.
Má ráda: Chlapy, kteří se s ní příliš nemazlí.
Nepotrpí si: na dlouhé předehry *Prý ji jen zdržují od chvíle, kdy dosáhne svého orgasmu a mužské přinutí k výstřiku.*
Semeno má nejraději: Na svých prsou, ze kterých si ho pak může olizovat.
V té chvíli vypadá, že je uspokojená, ale to je omyl. Dotyk jazyka na bradavce ji okamžitě znovu vzruší. Je nenasytná nymfomanka.

Jsem nenasytná nymfomanka

Jsem nenasytná nymfomanka

Nikola

Jak?
„Vždycky mám u sebe nějakého robertka, a když je nejhůř, moje hbité prsty vědí, jak na to."

Nikolo, kolikrát za den to musíš mít, abys byla spokojená?
„Alespoň jednou za hodinu. Když není možnost, jak se uspokojit s mužským, využívám první možnou chvíli a udělám se sama."

0609 312 796
Roztáhni mi stehna!
TIS Praha, P.O. BOX 184, Praha 3, 36 Kč/min.
Pouze pro starší 18 let
Tuto službu neprokurhue Český Telecom, a.s.
V provozu od 22 do 06 hodin

Bohemia STAR

Umělecká agentura, která je v oblasti erotiky již také pojmem, má velmi široké pole působnosti. I naše vydavatelství s ní spolupracuje při různých akcích. Naposledy nám Bohemia Star zajišťovala program galavečerů LEO. S ředitelem agentury Ottou Holubcem jsme se setkali na REVUE Z BLÁTA. Pořádali ji v rámci akce Sraz přátel jedné stopy v Benešově. Téměř tisíc majitelů všech možných motocyklů zde vytvořilo fantastickou atmosféru a vystupující zápasnice předvedly neuvěřitelné výkony.

Otto Holubec a jeho topless

Souboje jsou nelítostné.

do konečného vítězství jedné z dívek. Nevíme, jaký to má na samotný zápas vliv, ale pravdou je, že vyhrála ta s největšími ňadry.
Po vyhlášení vítězky nastává její zápas s divákem. Vyhrává profesionálka, je ale nutné podotknout, že za pomoci malé typicky ženské lsti. Ve chvíli, kdy se již zdálo, že zvítězí zástupce motorkářů, svlékla své tričko, a než se protivník stačil vzpamatovat z nenadálého pohledu, byl na zádech v blátě.
„Jak se vám to líbilo?“ ptáme se několika přítomných. Všichni se shodli, že se bylo na co dívat a že se dobře bavili. Snad nejvýstižněji nám odpověděl Jirka, který si zápas v blátě užil na vlastní kůži a právě se chystal odjet na svém mohutném stroji značky Harley. *„Nevěřil bych, že i zablácený holky můžou vypadat tak pěkně.“*

Miss Strip Galaxy 2000

KRÁSA V BLÁTĚ

„Souboje sličných dívek v blátě jsou jedna z nejžádanějších produkcí naší agentury,“ říká pan Holubec *„ Je to oblíbené vystoupení, téměř pravidelně se již vracíme na různá místa a různé akce. Na bláto máme autorská práva a na speciální bazén, ve kterém se souboje odehrávají, i patent.“*
V současné době jezdíme s novým obsazením. Pořad moderuje Karel Zítka z Rádia Bonton, trenéři jsou herci Jan Kuželka a Jirka Krytinář, známý jako Goliáš z televizního seriálu Hospoda. Rozhodčím je jeden z nejlepších kaskadérů u nás, Karel Vávrovec. Jako další trenér s námi občas jezdí i Zdeněk Srstka.“
Zápasí celkem šest dívek. Každá se utká s každou - tři zápasy ve dvou kolech.
„Fyzicky je to docela namáhavé,“ dodává k tomu pan Holubec.
Děvčata v blátě se zbavila vzájemně svého oblečení, motorkáři je přitom mohutně povzbuzovali. Rozhodčí vyhlašuje vítězku, nastává krátká přestávka a my odcházíme na kávu do přilehlé restaurace.

Zdeněk Srstka v roli trenéra

Hosteska na erotickém veletrhu

TOPLESS - A HNED SE PIJE VÍC

Obsluhuje zde dívka „nahoře bez“ s krásným poprsím. K našemu překvapení je to Petra, která asistovala při předávání automobilu Mazda 323 výherci soutěže LEO - 10 let s Vámi.
„Již déle než tři roky dodáváme topless obsluhu do téměř padesáti restaurací, barů, vináren, pivnic, diskoték a biliárových klubů, a to nejen v Praze,“ poznamenává pan Holubec.
Ptáme se Petry, jaké to je, obsluhovat v tak netradičním „obleku“, a zda ji hosté příliš neobtěžují.
„Normální. Je to docela zábava. Hostům se to líbí a já si myslím, že se nemám za co stydět. (Petra má skutečně krásná ňadra - pozn. redakce.)
Z obtěžování strach nemám, ve většině případů si s tím poradím. Podnik mi navíc podle smlouvy musí zaručit naprostou bezpečnost.“
Mezi poslední aktivity agentury Bohemia Star patří spolupráce na televizním Peříčku a Počasíčku, nově se připravuje pořad s názvem Zastavárna. Hostesky a různá erotická vystoupení od striptýzu až po live sex show jsou již klasickou nabídkou.
„Velice se nám povedla poslední soutěž Miss Strip Galaxy, kterou jsme kompletně zajišťovali. Myslím, že jsme ji dostali na přijatelnou úroveň,“ doplňuje Otto Holubec výčet aktivit své firmy.

Jiří Krytinář určuje taktiku.

Poražený zástupce diváků

ZÁPASÍ I DIVÁCI

Do sálu, kde se odehrávají zápasy, se vracíme právě včas. Moderátor pořadu hledá odvážného motorkáře pro exhibiční souboj v blátě. Protivníkem mu bude šampionka dívčího klání.
Hlásí se několik zájemců, na základě oblíbené hry „kámen-nůžky-papír“ je určen aktér. Odměnou za statečnost je mu umožněno z asistentky rozhodčího svléknout tričko. Diváci vzedmutá prsa odmění hlasitými pochvalnými výkřiky a potleskem. Své vnady již bude vystavovat na odiv až do konce akce.
Souboje pak už pokračovaly podle plánu až

LEO SEDMNÁCTKY LEO SEDMNÁCTKY LEO SEDMNÁCTKY LEO SEDMNÁCTKY

Elena
Stvořená k milování

Už při svém prvním milování prožila orgasmus. O panenství ji připravil starší pán, zkušený milenec, který věděl, jak ji na TO připravit.
Po počáteční nejistotě se mu zcela oddala. Pak poznala tu největší slast, kterou nás příroda obdařila, a pochopila, že je stvořená k milování.
Stala se z ní učenlivá milenka, která si nic neodpírá. V sexu ještě nepoznala úplně všechno, sama ale říká, že času má dost a že tahle škola může trvat klidně celý život. Učitelů jistě najde dost.

Je mladá a romantická. Má ráda večeře při svíčkách, které jsou příslibem nekonečných nocí plných nových erotických zážitků. Kůže jejího těla je hebká a vybízí k hlazení. Pevná mladá prsa čekají, až se jich zmocní nenechavé ruce milénců.

0609 112 668
Poznej největší slast!
TIS Praha, P.O. BOX 164, Praha 3, 38 Kč/min.
Tuto službu neposkytuje Český Telecom, a.s.
V provozu 24 hodin denně.

Soutěž LEO – 10 LET S VÁMI

777 cen v největší soutěži v dějinách erotiky v čechách!

Automobil Mazda zná svého majitele!

Ještě jednou se vracíme k naší soutěži.
V č. 3 magazínu LEO a dalších titulech vydavatelství PK 62 jsme ji vyhlásili.
V č. 5 jsme vám představili hlavní cenu – červený automobil Mazda.
V červnu to přišlo. Po zveřejnění poslední série otázek jste nás zaplavili neuvěřitelným množstvím stíracích karet a sloganů.
Mnozí z vás poslali jeden soutěžní slogan na stírací kartě a k němu připojili - tzv. mimo soutěž - řadu dalších.
Od pana Jiřího z Meziboří jich přišlo dokonce celých 415!
Mnozí z vás nám poslali zároveň různá blahopřání nebo i výtvarná díla.
Máme je v redakci vystavená a jsme na ně pyšní.
Došla i řada různých veršovánek - od krátkých až po úplné eposy.
Všem ještě jednou touto cestou děkujeme, výhercům blahopřejeme a všem slibujeme, že LEO bude ještě lepší!

„Ale s tím autem domů přivézt ne. Škoda. I když,“ zamyslel se.

Pochopili jsme, popřáli mnoho šťastných kilometrů bez nehody a rozloučili se.
Mazda vyjížděla z garáže a naše hosteska Petra seděla na místě spolujezdce.

FAKTA
Vyhlášení soutěže:
LEO č. 3 a další časopisy vydavatelství PK 62
777 cen
1. cena: automobil Mazda 323
Stírací soutěžní karty
12 845 odeslali čtenáři zpět
1286 bylo setřených chybně
11 559 bylo platných, tedy správně setřených
Největší problém: Monika Lewinská
(není ani ochránkyně zvířat ani nekomponuje muzikálové melodie; proslavila se orálním sexem s jistým mocným politikem!)

SLOGANY
Několik sloganů, které zveřejňujeme, jsme vybrali namátkou a podle možností budeme v příštích číslech další.

Ať jsi dělník nebo docent, v LEU máš sex na 100 procent!
Kolem čeho že se točí svět? Kolem LEA - 10 let!
LEO mysl oblaží, krásné dívky obnaží!
Viagra je chemie, LEO - to je magie!
V LEU není politika, tady frčí erotika!
LEO to je milenka, kterou uzná manželka.
LEO to jsou vnadné klíny, plná ňadra, krása žen!
Sex, půvab a estetika To je LEO erotika!
Za deset let, co čtu LEO, stal se ze mne ložnic král.
Předplaťte si také LEO - inspirační ideál!

KDYŽ NA TEBE PŘIJDE SPLÍN, KUP SI LEO MAGAZÍN

zněl vítězný slogan. Podle jednoznačného mínění poroty vyjadřuje v podstatě téměř vše, je krátký a jasný, nevyužívá rýmu LEO -chtělo, tělo, dělo apod., kterých byla naprostá většina.
Zaslal ho pan Tomáš PIHRT z Prahy.

Na odbornou porotu před tímto výrokem čekal nelehký úkol. Obdržela totiž všechny správně setřené karty a začal několikadenní maraton. Nejprve byly vyřazeny ty, které neodpovídaly přímému zadání - různé básně a dlouhé texty tedy neměly šanci. Je ale nutné spravedlivě podotknout, že mnohdy to byla díla velice povedená a že nevylučujeme jejich využití později.

MAZDA ZNÁ SVÉHO VÝHERCE

Přišel den D - předání 1. ceny výherci. Za volantem červené Mazdy 323 v garáži vydavatelství sedí vnadná hosteska; očekáváme pana Tomáše Pihrta, autora vítězného sloganu. Když přišel, byl trochu překvapen slečnou, která mu klíčky od vozu předávala. Bylo po formalitách, přišla chvíle na krátký rozhovor s evidentně šťastným výhercem.
„Jak se vám líbí?“ zeptali jsme se stylově.
„Je nádherná,“ odpověděl a my nevěděli, zda myslí hostesku, nebo auto. Upřesnil: ***„Obě jsou krásné - Petra i mazda.“***
„Čtete LEO pravidelně?“
„LEO čtu pravidelně, ostatní vaše časopisy občas. LEO je pro mne i pro moji manželku inspirace, vkus, potěšení.“
„Věřil jste, že vyhrajete?“
„Vůbec jsem o tom neuvažoval.

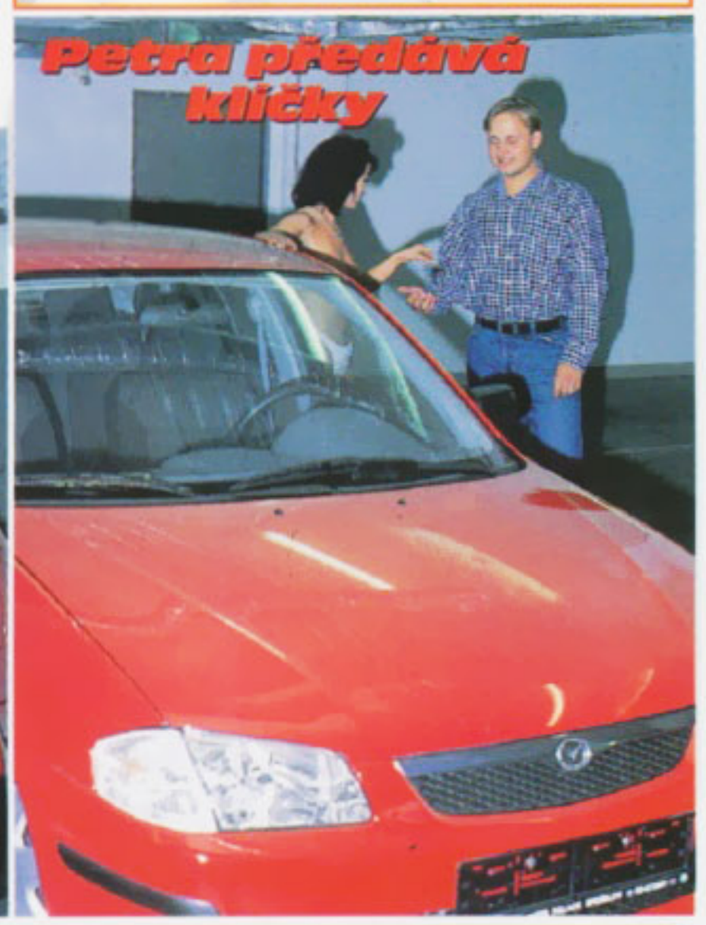

Zúčastnil jsem se mnoha různých soutěží, ale nikdy jsem nic nevyhrál. Až teď - a to je teda výhra!“
Co říká výhře vaše manželka?“
„Byla překvapená stejně jako já. Promiňte, odbočím - ta hosteska je také součástí mazdy?“
Náš výherce se projevil opravdu jako správný čtenář magazínu LEO!
„Není, ale na večeři ji určitě pozvat můžete.“

Děkujeme všem čtenářům, kteří se zúčastnili naší soutěže LEO - 10 LET S VÁMI, kupovali LEO, luštili záludné otázky a hlavně vymýšleli reklamní slogany.

Děkujeme také všem sponzorům, kteří tuto soutěž dotovali hodnotnými cenami.
Jsou to:
- PK 62, nejúspěšnější vydavatelství nejlepších erotických časopisů u nás
- VULKAN a.s., který věnoval výhru balíčky Primeros a který letos oslaví 110. výročí založení firmy
- EROS, největší síť erotických prodejen u nás

POZOR!
Další velká soutěž o ceny Vás čeká již v prvních měsících příštího roku. Sledujte proto pravidelně LEO a další magazíny z produkce firmy PK 62!

Mirka

„Bez pořádného orgasmu dlouho nevydržím. Když právě není v mé blízkosti pořádný chlap, užívám si sama se svými vibrujícími mazlíčky.
Venušiny kuličky moji kundičku opustí, jenom když ji uvolním pro pořádný úd nebo robertka."

Vibrátor je můj věrný milenec

„Nedávno si můj přítel přinesl speciální pomůcku - vagipenis. Nasadil si ji na svůj klacek a pak to šoupnul do mě. Málem jsem zešílela.

Vibrátor je můj věrný milenec

Mika

Jednou jsem si do své kundy nacpala tři vibrátory najednou a ještě jeden přidala do análu. Bylo to super, ale vagipenisu se to nevyrovnalo."

„Líbí se mi, když moje udělátka obstihují chlapi. Já si přitom hraju s jejich obstrčtňovákem a v mavou chvíli ho v dírce vyměním za toboldka. Můj orgasmus a jejich výstřik ve stejnou chvíli jsou tím správným vyvrcholením pořádného milování.

0609 112 620
Soukromé zážitky

Kateřina ráda jezdí na kole. Má k tomu dobrý důvod. Rytmické tření o sedlo ji vzrušuje. Když už to nemůže vydržet, zastaví na nějakém příhodném místě a masturbací se přivede k orgasmu.

Několikrát ji předjíždělo auto s pěkným mužským, které o kus dál zastavilo, a řidič ji pozval na rande. Protože má sex ráda a předchozí jízda stačí na to, aby její lasturka byla dostatečně vlhká, nezdržuje se domlouváním nějakých termínů a svede ho hned. Takové nečekané šukačky miluje.

Občas se stává, že se za ní utvoří docela pěkná kolona aut, to když ji nějaký nadržený chlap pozoruje a nechce ji předjet. V takové chvíli se začne ještě víc kroutit a už tak nepřímo způsobila pár dopravních nehod.

0609 123 986
Pořádná jízda...
Erka a.s., P.O. BOX 71, Praha 415 — 49.00, 38 Kč/min
Tuto službu neposkytuje Český Telecom a.s.
V provozu 24 hodin denně

U jednoho parkoviště, kde si v ústraní užívala své vyvrcholení, se vedle ní náhle objevila půvabná blondýnka. Obě byly naladěny na stejnou notu, a tak lesbické orgie na sebe nenechaly dlouho čekat. Teď občas na výlety vyjíždějí spolu.

Kateřina

Vzrušující jízda

magazin LEO

Příznivci sexu a erotiky z celé České republiky si dali dostaveníčko v polovině června v brněnském Boby centru. Konal se zde 1. Mezinárodní veletrh a festival erotiky s příznačným názvem EROS 2000.

Časopis LEO zde pochopitelně byl také.

EROS 2000

Paula Wild v akci

Bohatý program na hlavním pódiu v Laser show hall i ve Sportovní hale byl doplněn nepřetržitým promítáním erotických filmů i autogramiádami pornohvězd, mezi kterými nechyběla např. Paula Wild, Ellen nebo Robert Rosenberg. Na různých místech si mohli návštěvníci zakoupit „upomínkový suvenýr" z velké nabídky erotického zboží.

Diváci se dobře bavili.

Zmínit se o všem, co se zde po čtyři dny dělo, snad ani v tomto omezeném prostoru nejde. Různých live show, striptýzů, travestie vystoupení, autoerotiky nebo soutěží pro diváky se odehrálo nepočítaně.

Nás mimo jiné velice zaujal např. párový striptýz dvou slečen, který se nakonec proměnil v zajímavé lesbi show. Do jakého rozpoložení dostaly přítomné diváky dvě různě propletené milující se krásné dívky asi není třeba popisovat.

Lákavá byla soutěž striptérek. Viděli jsme ty nejkrásnější a nejlepší striptérky nejen z naší vlasti. V této soutěži s názvem Miss Strip Brno nakonec zvítězila Mendy Bohem (míry 89-60-90), které ve finále tvrdě konkurovala Verena.
Dívky svá vystoupení pojaly v mnohých případech skutečně originálně. Například Daniela si z publika vybrala jednoho z diváků, svlékla nejen sebe, ale i jeho a pak s ním divoce tančila. Dobrovolníků po tomto zážitku bude příště určitě víc.

Robert Rosenberg měl na festivalu několik samostatných vystoupení. Jeho talk show lákala a sál byl vždy zcela zaplněn. Není se čemu divit, příležitostí vidět na živo souložit takovou erotickou kapacitu je málo.
Robertovi pochopitelně nestačila jedna dívka, a tak většina jeho vystoupení byla dokonalým návodem na „trojku". Ostatně, i návštěvníci festivalu si tuto skutečně erotickou lahůdku pojmenovali po svém - Brněnská trojka.
Robert se činil a před tak rozvášněným publikem mu to nedělalo žádné potíže. Navíc občas přidával výstižný komentář.
Celá jeho akce se natáčela pod vedením profesionálního režiséra pornofilmů Maxe Bellochia na video. Předpokládáme, že v mnohých přítomných se projevily umělecké sklony a prodejny videokamer v dalších dnech zaznamenaly větší zájem.

Autoerotika, kterou předváděla Paula Wild, přítomné také zvedala ze sedadel. Prstíky i různé vibrátory si užívaly stejně jako diváci.

Exotická kráska z Maroka, slečna Dalla, je hvězda erotických časopisů s bujným poprsím. Proslavila se mimo jiné především tím, že jako jediná muslimka hrála v erotickém filmu.
V Brně předvedla, že autoerotika má neuvěřitelné množství podob.

Doufáme, že přítomné dámy si vzaly z těchto vystoupení příklad a že české ložnice zase ožijí něčím novým.

Kdo z návštěvníků veletrhu se chtěl dění zúčastnit aktivně, měl také mnoho příležitostí. Moderátoři průběžně vyhlašovali různé divácké soutěže a musíme konstatovat, že z nás ostych pomalu opadává. Konečně začínáme brát sex a erotiku jako nedílnou součást života.
Návštěvnost v kině, kde se po celou dobu promítaly nové erotické filmy, byla neuvěřitelná a mnohé slavné filmy by ji záviděly. Myslíme si, že tolik sebeuspokojení a orálního sexu toto kino zase dlouho nezažije.

Vicemiss STRIP Verena také měla co ukázat.

Bez šatů byla ještě svůdnější.

Otom, že se skutečně bylo na co dívat, vás snad přesvědčí i fotografie.

Věřte nám, jde o pouhý zlomek ze snímků, které jsme zde pořídili. Podrobná reportáž by vydala na celé jedno číslo magazínu, ale stejně by to nebylo ono. Osobní zkušenost se nedá ničím nahradit.
Akce prý se bude konat pravidelně a my vám vřele doporučujeme její návštěvu.

Robertovi Rosenbergovi jedna nestačí...

Karin

„Sejdeme se v pekle a rozpálím tě,
jak se na pořádnou čertici patří!
Jsem nejhřišnější ze všech hřišných,
hřích je můj osud.
Je ale milování hřích?“

Karin je skutečný sexuální ďábel. *„Strč mi tam toho svýho lucipera, nezdržuj se dlouhou předehrou,“* říká svým obětem. Vystříkej se do ní a teprve pak ti dovolí ji lízat. O tom, že tě vykouří, nepochybuj, to k tomu patří a ona to dobře ví. Nejdřív ji ale musíš pořádně protáhnout!

Karin
Sejdeme se v pekle!

0609 119 577
Zažiješ horké chvilky!
TMR, P.O. BOX 98, Praha 3, 38 Kč/min
Tuto službu neposkytuje Český Telecom, a.s. V provozu 24 hodin denně

Pojď se mnou do sexuálního pekla!

„U nás v pekle se šoustá pořád. Proto jsme tady. Přidej se k nám. Že nevíš kde to je? Nevadí, až přijde tvoje chvíle, přijdeme si pro tebe. Uvidíš, že se ti to bude líbit, protože takovej grupáč jsi ještě nezažil!“

Sladký život s DOLCE VITA

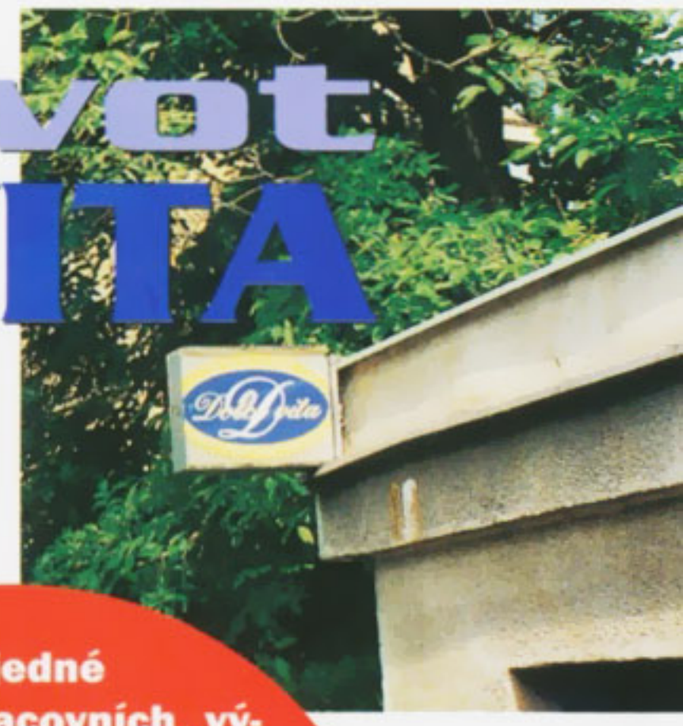

NORA: „Orgasmus je pro mne erupce na Slunci!“

Na jedné z našich pracovních „výprav“ po erotických podnicích jsme v pražském night clubu DOLCE VITA potkali tvář, známou z televizní obrazovky. Jedna z nejkrásnějších modelek ze známého „Počasíčka“ nejmenované komerční TV se po chvíli váhání rozhodla odpovědět na několik našich důvěrných otázek.

S půvabnou Norou jsme se pohodlně usadili do sedačky v příjemném prostředí klubu. Je jedna z těch, které se v Počasíčku objevovaly poměrně často a s klidným svědomím můžeme konstatovat, že i jedna z nejhezčích dívek tohoto pořadu i klubu Dolce vita. Připili jsme si na tykání a já začal vyzvídat.

„Jaký je rozdíl mezi Počasíčkem a tímto klubem?“

*„Zásadní. Počasíčko je určeno milión*ům anonymních diváků po celé republice, v Dolce vita se setkávám s méně lidmi, ale zato osobně.“

„Přiďte si s námi natočit vlastní video!“

Zapadalo slunce, byly docela velké vlny.

„Vzpomeneš si na nějaké zajímavé místo, kde ses...“

„... milovala? Když nad tím tak přemýšlím, tak asi ta pláž. Ono je to nepřímo spojené i s osobou, která tam se mnou byla a s celkovou atmosférou té dovolené i té chvíle. Bylo to takové odlehlé místo pod palmami a krásným výhledem na moře. Nejdříve jsme jen tak seděli a povídali si, pak mě pohladil a políbil. Předehra byla dlouhá, ale stála za to, protože i to vlastní milování se s různými přestávkami protáhlo až do rána. Když jsme se vraceli na hotel, začínalo svítat.“

„Jaké máš plány a sny?“

„Sny? Chci být v životě úspěšná. Plány? Nejbližší je dovolená.“

„Kde?“

„Hlavně u moře. Lákají mne Seichely a Dominikánská republika.“

„Pojedeš sama?“

„To ještě nevím. Kdybys mě pozval, tak třeba i s tebou.“

Nabídka zněla lákavě.

„Abych se mohl rozhodnout, musím nejprve zjistit stav svého konta a několik dalších informací. Třeba jaký je tvůj idol muže, protože předpokládám, že já to nejsem.“

„Vanilla Ice, vynikající zpěvák a nádherný chlap. Co dál potřebuješ zjistit, aby ses mohl rozhodnout?“

„Kdy ses poprvé milovala?“

„Nevím, jak to souvisí s případným pozváním na Seichely, ale odpovím - v šestnácti letech. A ráda na to vzpomínám.“

„Nejerotičtější zážitek?

„Na pláži u moře při loňské dovolené.

„Jaká je tvoje oblíbená pozice při milování?“

„Každá má svoje pro a proti, jak kdy a jak s kým. Ale asi nejraději to mám klasicky. Muž má pocit, že mne ovládá, já ho mohu pevně svírat nohama a svým způsobem si i určovat rytmus.“

„Zažila jsi sex s jinou ženou?“

„Ještě ne a tak nemůžu posoudit, jaké to je. Nemůžu ale říkat, že se to nikdy nestane, protože jsem se při takových myšlenkách už přistihla. Může to být zajímavé, ženy jsou určitě něžnější než muži a já mám něhu ráda.“

„Jak často se miluješ?“

„Miluji se tak často, jak jen to jde. Milování je krásné, je plné nečekaných a nových prožitků. Orgasmus je pro mě něco jako erupce na Slunci,“ uzavřela stylově náš rozhovor dívka z Počasíčka.

Něžná krása v DOLCE VITA

Petr Jamrich, šéf klubu:

„Nora je jednou z perel v Dolce vita. Příjemná, hezká, komunikativní. Naši klienti ji mají rádi a vrací se za ní.“

Marika, společnice
„S Norou je legrace, je to jedna z mála mých dobrých kamarádek. Stýkáme se i mimo klub, jezdíme společně na výlety a tam pleteme chlapům hlavu úplně stejně jako taky v Dolce vita."
Jan, klient Dolce vita
„Tento klub patří k mým oblíbeným. Dívky z Počasíčka sem vnesly novou atmosféru. Pro mě mezi nimi jednoznačně vede Nora - po všech stránkách. A že už jsem v sexu něco zažil!

rou zatím nabízí jako jediný a kterou nelze považovat za jinou než vysoce nadstandardní.
Chcete být scenáristou, režisérem, kameramanem nebo hercem v pornofilmu? Navštivte Dolce vita. Zde se tento váš sen stane skutečností. A nejen to. Umožní vám natočit si autoerotiku vámi vybrané dívky se vším, co si pod tímto pojmem dokážete představit. Dívka pochopitelně udělá i vše ostatní, co přinese vaše fantazie.
Můžete si natočit lesbi show; máte-li

příjemné a pohledné společníky v kteroukoliv denní i noční hodinu.

Jsme rozverné a hravé

zájem sám účinkovat a mít věčnou památku na své sexuální řádění, není to žádný problém.
Pro zajímavost musíme uvést, že z Počasíčka může ve vašem videu účinkovat nejen Nora, kterou jsme vám představili. Dívek z tohoto pořadu je zde více.

VIDEO PRO PŘÍŠTĚ

Natočili jste si vlastní video, dostatečně si sexuálně užili a jdete domů. Mimo zajímavých prožitků a vzpomínek si s sebou odnášíte i videokazetu, na které jsou všechny dívky z Dolce vita. To abyste příště měli snažší rozhodování.

Malou, ale určitě velice příjemnou novinkou je i to, že při využití některé nadstandardní služby (vlastní video je totiž jen jedna z nich, ale asi nejzajímavější a nejžádanější) je občerstvení zcela zdarma. Studená mísa plná delikates jistě přijde vhod v kterékoliv noční době.

Escort servis Dolce vita také výrazně rozšířil své služby. Myslí už nejen na muže, a tak osamělým ženám poskytne

NATOČTE SI VLASTNÍ PORNO

V klubu Dolce vita si můžete dopřát nejrůznější erotické hrátky s mnoha krásnými děvčaty.

Klub má ve své nabídce novinku, kte-

S DOLCE VITA skutečně můžete mít sladký život. Klub využívá své tradice a zkušeností, inovuje svoji nabídku.

Nelze jinak, než vám jeho návštěvu vřele doporučit. Učiňte svůj život pestřejší. Nebudete litovat.

Autoerotické kazety dívek z klubu
Dívky do dvaceti let (18-19)
Natočte si vlastní video (pro značný zájem na objednání)
Escort servis pro muže i ženy

Dolce vita

Příjem nových dívek:
02/4728453
0603 94 37 40

DOLCE VITA - nonstop:
0603 865 167
0604 381 998

Svůdná Nora z počasíčka

Tereza

„Jsem mazlivá kočička. Často myslím na něžnou erotiku, dlouhé a něžné laskání. Za chvíli to nevydržím, začnu si hladit ňadra. Představuji si, že moje ruce jsou ruce nějakého pěkného chlapa. Hladím se po celém těle a záplava doteků končí v klíně. Prsty krouží po poštěváčku a pak přijde ta vytoužená chvíle - orgasmus."

„Svoje erotické představy ráda měním ve skutečnost. Moji milenci se kolikrát nestačí divit, co jsem schopná vymyslet. Sex totiž není jenom soulož bez fantazie."

Ráda se mazlím

„Umím být i pěkně divoká. Když se pořádně rozdělám, nevím, kdy přestat. Sevřu ti ho mezi prsa, nastrčím na něj svoji pičku a když budeš chtít, nastavím i prdelku. Tak co - už jsi se rozhodl?!"

0609 111 964
Chybíš mi, volej!
ARA T., P.O BOX 36, Praha 4, 38 Kč/min. Tuto službu neposloužíme Česku Telecom, a.s. V provozu 24 hodin denně.

Lolo Ferrari

Byla jednou z předních světových pornohvězd. Nikdy nic nepředstírala a hrdě svým životem nesla svá šestikilová ňadra s obvodem 130 cm.

Svůj život žila naplno. Mnozí ji nenáviděli, jiní milovali. Nikoho ale nenechala lhostejným.

Její fotografie i filmy zná celý svět. Nikdy nezastírala, že filmování - a tedy i muže a sex - má ráda.

„Lolo byla skutečná profesionálka," „Měla věčnou chuť."

„Zůstává pro mne fenomenální," *říkají s nostalgií pornoherci, kteří se s ní při práci setkali.*

Věčně s námi

„Budila mne ze spaní." „Pro mne to jsou nejkrásnější prsa na světě." „Kazety s jejími filmy a fotografie mám pečlivě schované a často se k nim vracím." *říkají zase ti, pro které to všechno dělala a které, jak sama říkala, měla ráda.*

„Miluji celý svět a kdybych každému chlapovi jen na chvilku poskytla vzrušení a radost budu dokonale šťastná. Proto tady totiž jsem," *odpověděla kdysi jednomu novináři, který se jí ptal, co si sama o sobě myslí.*

0609 123 759
Splním ti cokoliv

Lolo Ferrari již sice není mezi námi, ale zapomenout na ni nelze.
Díky za vše a měj se v tom hvězdném nebi fajn!

Martina

Věk: 22 let
Míry: 91-64-89
Výška: 176 cm

Tvůj největší erotický zážitek?
„Sex se dvěma muži a další dívkou. To byla orgie."

Jaké muže máš ráda?
„Elegantní, sebevědomé, výkonné."

Jak často se miluješ?
„Kdy jen je to možné, takže - velice často, několikrát denně."

Co tě při milování nejvíc vzrušuje?
„Vzrušuje mě úplně všechno od začátku až do konce."

Vzkaz pro čtenáře časopisu LEO
„Kdyby to šlo, rozdala bych si to se všema!"

„Jsem vzrušená při pohledu na tvůj ztopořený klacek, když onanuješ a díváš se do mého rozevřeného klína. Když přitom říkáš, co bys se mnou udělal, teču za chvíli jak vodopád."

„Já bude mastурbovat, ty onanuj!"

0609 119 727
Jsem připravená na cokoliv
TMR, P.O. BOX 96, Praha 3, 38 Kč/min.
Tuto službu neposkytuje Český Telecom, a.s.
V provozu 24 hodin denně.

Martina

S krásnou Martinou se dostanete do ráje. Ukazuje své půvaby ze všech stran a při představách milování s ní drtíte svůj úd. Ani ona nezůstává pozadu. Dráždí svoji lasturku, dráždí poštěváček, rozevírá pysky a vsunuje si dovnitř pěkně labužnicky jeden prst po druhém.

- Jak to máš nejraději?

„Když už to nemůžeš vydržet, prudce do mě vnikneš! Poloha nerozhoduje. Ošoustej mě, jak nejlíp to dovedeš!“

Svůj vztyčený pyj nedočkavě vrazím do toho nenasytného otvoru, divokými přírazy ji dostávám do stavu, kdy úplně přestává vnímat. *„Už budu! Dělej! Stříkej!“* křičí a naše propletená těla, která se zmítala v pravidelném rytmu, náhle ukončí společné vyvrcholení.

- Už máš dost?

„Já budu masturbovat a ty onanuj!“ přikazuje. *„Já totiž dost nemám nikdy!“*

„Já budu masturbovat, ty onanuj!“

„Když zrovna nejsme v našem salonu, kde masírujeme pány a poskytujeme jim i jiné služby, užíváme si spolu. Využíváme všechny možnosti k vzájemnému uspokojení a dokážeme se rozdráždit tak, že svět kolem nás přestává existovat."

SUNIA a CHIANG

„Na zákazníky musíme být jemné a něžné. Náš holčičí sex ale máme rády trochu drsnější."
Asijské dívky jsou rafinované milenky. Při představě, jak se při svém umění uspokojit muže milují mezi sebou, tuhne nejen krev v žilách.
Sunia nenechá Chiang žádné citlivé místo na jejím těle bez povšimnutí, a ta jí oplácí stejnou měrou.

Rukojeť důtek nahrazuje vibrátor. Vjíždí do zvlhlého rozkroku, dívky se chvějí vzrušením, Chiang dráždí své bradavky a Sunia si zatím jemně masíruje kundičku. Takovou milostnou předehru už společně zažily snad tisíckrát, ale vždycky byla jiná. Obě vědí, že to nejlepší teprve přijde.

Vzájemné dráždění thajských masérek

0609 112 152
Jsme nadržené jenom na tebe!
TIS Praha, P.O.BOX 64, Praha 3, 38 Kč/min.
Tuto službu neposkytuje Český Telecom, a.s.
V provozu 24 hodin denně.

Mrštný jazýček nachází to nejcitlivější místo. „Lízej, saj, víc, víc," sténá Chiang. Sunia miluje její šťávičku. Nebude trvat dlouho a jejich role se vymění. Ve chvíli, kdy se Chiang ještě zmítá v rozkoši z prožitého orgasmu, ji uštědří jemnou ránu důtkami a za chvíli si sama vychutnává slasti dívčího lízání.

Daniela

„Sex se mnou tě přesvědčí, že něžné milování - hlazení a laskání - se může změnit v šílenou soulož.

0609 323 042
Sakra, přidej se!
Erika a.s., P.O.BOX 71, Praha 415, 149 00, 38 Kč/min. Pouze pro starší 18 let. Tuto službu neposkytuje Český Telecom, a.s. V provozu od 22 do 06 hodin.

„Chceš něhu i vášeň? Tak pojď ke mně!“

Svoji vyholenou kundičku bez okolků nabídnu každému muži, a když je příležitost, tak i dívce se sikovnou pusinkou.
Svými ústy umím s každým penisem dělat zázraky. Myslíte si, že už to nevydržíte, ale já přesně vím, kam sáhnout, abych vaši rozkoš prodloužila.“

„Chceš si se mnou hrát? Jsem pro. Mám totiž tyhle hry ráda.
Jejich konec je jasný - můj orgasmus, tvůj výstřik!
Máš partnerku, která by to chtěla zkusit ve třech? Vezmi ji s sebou.
Rozpoutáme nespoutané orgie. Na jejich konci budu polykat tvoje semeno, moje šťáva zaplaví ústa tvé přítelkyně a ty budeš zase vychutnávat její. Při každé vzpomínce dostaneme chuť si to zopakovat a nic tomu nebude bránit.“

ČERVENÁNÍ

RADIM UZEL naplno a bez zábran

Pan MUDr. Radim UZEL, CSc. opět odpovídá na vaše dotazy. Vždycky, když k nám přijde, nastane trocha vzrušení. I my mu dáváme různé otázky a zatím se nám ho nepovedlo vyvést z jeho klidu. Jediné, co ho vždycky trochu „rozhodí", jsou krásné ženy, které se u nás v redakci dají potkat poměrně často. Trochu nás to překvapuje, protože se určitě se spoustou nádherných bytostí něžného pohlaví setkává i mimo LEO, ale vysvětlil nám to po svém: „Tady je jich daleko větší koncentrace a já jsem přece normální schopný mužský." Ale teď k vašim dotazům.

DOVOLENÁ SEXU SVĚDČÍ

Za celý rok dosáhnu s manželem uspokojivého orgasmu pouze během týdnů strávených v létě u moře. Je to pro mne dost tristní zjištění, skutečně během roku nestojí náš intimní život za moc. Ne snad z nedostatku času, ale kvůli manželovu nedostatečnému ztopoření. Je možné, že vstřebávání mořských solí má vliv na mužskou potenci? Přiznám se, že jsem zneklidňována představou, že by za vším mohla být případná manželova milenka, která mu jedině během dovolené dopřeje klid...

S největší pravděpodobností za tímto tajemstvím nestojí ani mořská sůl, ba dokonce ani případná milenka. Můžeme vám totiž prozradit málo známou skutečnost, ze tajný mimomanželský styk spíše manželskou sexualitu vylepšuje. Zázračná přímořská potence vašeho pana manžela má původ docela prozaický - během dovolené mu odpadnou starosti a s nimi spojený psychický stres.

S ŽÁDNÝM KLUKEM BYCH HO NEPODVEDLA, S DÍVKOU MOŽNÁ ANO

Je mi 18 let, mám přítele a chodím s ním už rok a půl. V posteli si moc rozumíme. Můj problém je ve zjištění, že bych si moc přála milovat se s dívkou. Nejsem lesbička, svého kluka bych s jiným nepodvedla, ale s jinou dívkou ano. Můj chlapec tyto mé touhy zná, ale kdyby se to stalo, asi bych mu to neřekla. Bála bych se, že se se mnou rozejde. Je taková touha normální?

Ženská bisexualita, což znamená i občasný lov v lesbických vodách, je možná častější, než bychom na první pohled tušili. Pokud si se svým chlapcem už rok a půl rozumíte i sexuálně, pak se o svoji orientaci do budoucna nemusíte obávat. Jeden moudrý sexuolog prohlásil, že pouze žena ženě je schopna splnit ta nejtajnější ženská přání, a vy to asi podvědomě tušíte. Navíc lesbická láska je estetická. Z toho všeho plyne, že vašemu „experimentu" nic nestojí v cestě. A svému chlapci to raději neříkejte, pokud s takovou formou milování nepřijde on sám.

JAK DOSÁHNOUT NEKOITÁLNÍCH ORGASMŮ?

Říká se, že ženské prsní bradavky mají nervová spojení s poštěváčkem Je to pravda? Je možné dosáhnout ženina orgasmu drážděním prsů? Existují nějaké speciální techniky, jak s poprsím pracovat, aby to ženě přineslo maximální potěšení?

Není žádným tajemstvím, že v lidském těle je vše spojeno se vším a navíc ještě každá část těla může za určitých okolností hrát úlohu erotogenní zóny. Prsní bradavky podobně jako poštěváček hrají v ženské sexuální vzrušivosti prim a „bradavkový orgasmus" je docela běžnou příhodou. Těžko vám však udělíme radu o podrobném technickém postupu. Každá žena je totiž jiná, a pokud by se konal výzkum toho, jaká manipulace je nejvíce přínosná, výsledky by byly naprosto rozdílné. Snad na světě neexistují dvě ženy, které by onanovaly stejným způsobem.
Nejlépe by bylo, kdybyste svou partnerku požádal, aby vám sama dráždění svých prsů předvedla. Učení napodobováním je totiž lidskému živočišnému druhu vlastní. Může z toho být docela pěkná sexuální hra.

POSTELOVÉ DIVADLO

Moje partnerka nedávno při vyvrcholení našeho pohlavního styku vylomila pelest u postele a minulý týden dokonce prokopla sklo konferenčního stolku. Přesto mám podezření, že orgasmus předstírá. Jak poznám, že ho opravdu prožila, nebo ho jen hraje?

Dobře zahraný orgasmus může být doprovázen tak dramatickými projevy, že ten pravý zůstává proti němu slabým odvarem. Přemýšlejte raději nad tím, proč by se vaše partnerka k podobnému jednání uchylovala. Není to snad proto, že přikládáte ženskému orgasmu až nesmyslně velký význam? V takovém případě vám chce prostě udělat radost, tak to přijímejte bez zbytečných spekulací.

formát 315 x 450 mm, 13 listů

Erotický kalendář **TOP GIRLS 2001** Vám obratem dodáme v případě, že složenkou typu „C" odešlete na adresu A.L.L. PRODUCTION, P. O. BOX 732, 111 21 Praha 1 – tel.: 02/683 58 21 (pí. Jedličková) –

částku **149 Kč** (cena včetně balného a poštovného).

Kalendář obdržíte do 14 dnů po doručení Vámi zaplacené částky bez jakýchkoliv doplatků.

KALENDÁŘ MŮŽETE ŽÁDAT TAKÉ VE SVÉM PAPÍRNICTVÍ ČI KNIHKUPECTVÍ!

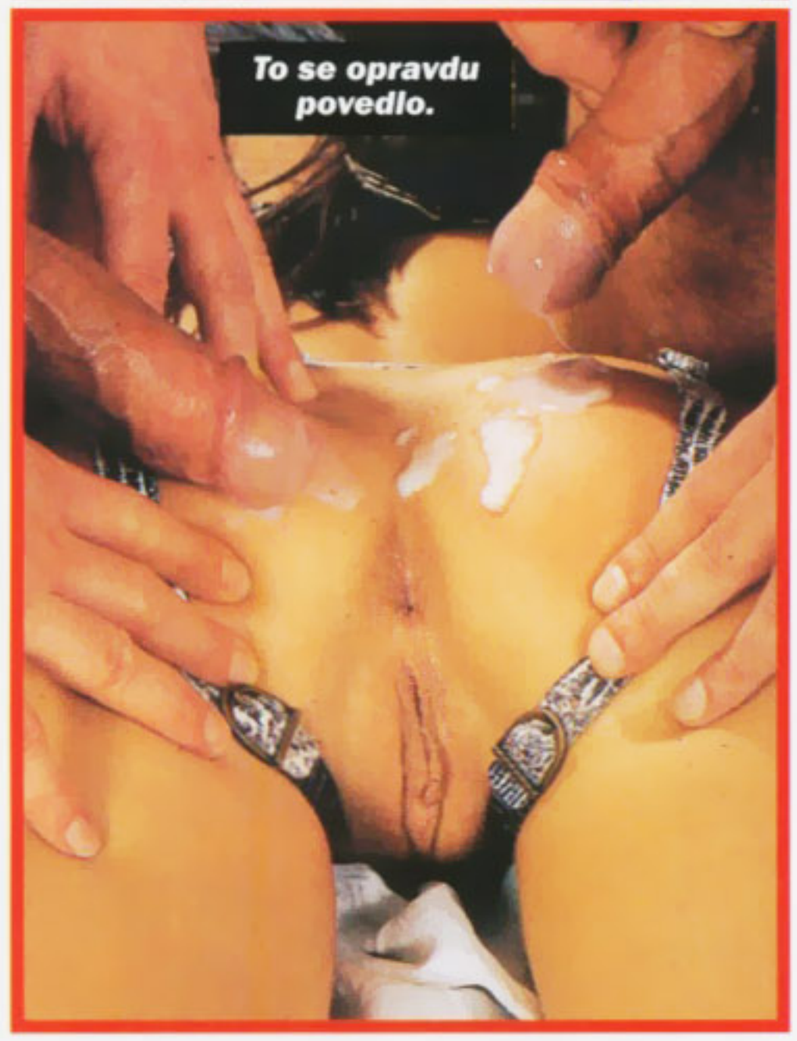

Je s ním neuvěřitelné množství seriálů, účinkoval v řadě velice dobrých filmů.
Fotografka Jana Petráková o něm řekla: *„On to prostě umí. Je dokonalý - může mít jednu nohu za krkem, na druhé stojí a přitom pracuje s neuvěřitelnou lehkostí. Stále pečuje o své tělo, má spoustu nápadů. Ví, co tahle branže potřebuje. Takoví jako on se dají spočítat na prstech jedné ruky..."*

RECEPT NA ŠTÍHLOU POSTAVU

Sešli jsme se v jednom slunečném dni na jistém pražském koupališti. Pavlovo svalnaté a opálené tělo budilo zájem dívek i paní v nejlepším věku.

„Já se do plavek svlékat nebudu, pokazil bych ti reputaci," musel jsem konstatovat s myšlenkou na moji více než štíhlou postavu.
„Jak to děláš, že vypadáš tak dobře?"
„Dodržuji určitou životosprávu. Cvičím, běhám, plavu, opaluju se. Jím zdravé jídlo, alkohol moc nepiju. Ještě bych potřeboval přestat kouřit."
„Co je podle tebe zdravé jídlo? Co piješ, když piješ?"
„Jím to, co mám rád a o čem vím, že mi nevadí. Zvěřina, italská kuchyně, různé pochutiny - třeba maso se sladkou omáčkou. Pití – moravské víno a slivovice."
„Takže diety nedržíš."
„Ne. Když normálně jíš a často souložíš, není to potřeba."

Pavel Sahaj

V této rubrice jsme vás seznámili s řadou vynikajících českých pornohereček. Zdaleka jsme je nevyčerpali všechny, ale tentokrát jsme udělali na vaše četná přání výjimku. Chtěli jste vědět, jaké to je z druhé strany - a tak exkluzivně pro čtenáře a čtenářky magazínu LEO představujeme předního českého pornoherce.

„Myslíš, že by to takhle mohlo fungovat i u žen?“
„Určitě. Neznám kolegyni z branže, která by měla silnější postavu.“

Milé čtenářky, tak tady máte dokonalý návod na štíhlou linii. Nepřejídat se a častý sex!

„Rozumím. Jak se to ale stalo u tebe?“
„Mně se sex zalíbil už ve třinácti letech, když jsem poprvé viděl černobílé pornofotky. Pak mě propustili z práce. Četl jsem nějaké inzeráty a začal dělat nejprve live show. Potom přišlo focení a natáčení. Paradoxní na tom je, že jsem o své panictví z různých důvodů přišel až ve 22 letech. Ale zase mi to funguje dodnes velice dobře.“

„Skupinový sex miluju...“

JAK SE STÁT PORNOHERCEM

„Obraťme list a pojďme na sex; to bude určitě zajímavější,“ snažil jsem se změnit téma.
„Tak jo, s kým a kde?“ rozhlédl se Pavel po okolo se slunícím něžném pohlaví. „To byl vtip, já vím, že ti jde o rozhovor,“ dodal, když viděl, že se chystám uvést věc na pravou míru. „Co chceš vědět?“
„Jak se člověk stane pornohercem?“
„Cesty jsou různé, ale několik podmínek pro to je zásadních. Musíš mít kladný vztah k sexu, musíš si uvědomit, že nejintimnější místa uvidí spousta lidí, ale především na to musíš mít základní fyziologický předpoklad.“

„Kolik jsi měl partnerek?“
„Přibližně 450, většinu samozřejmě především díky práci. Těch soukromých tak moc nebylo.“
Velice slušný počet partnerek, co říkáte? Když se zamyslíte nad tím, že s každou se miloval x krát, je to skutečně bohatý erotický život.

SEXUÁLNÍ TURISTIKA

„V sexu jsi asi poznal téměř vše. Máš ještě nějaké nesplněné erotické přání?“
„Nikdy jsem neměl pravou černošku nebo Asiatku. Asi pojedu na dovolenou do nějaké exotické země. Sexuální turistika mě začíná zajímat, historické památky a moře mít nemusím. A třeba holky u cesty - to je pro mě veliké lákadlo.“
„Jeden by řekl, že toho máš v práci dost a ono je to jinak. Vzrušují tě vůbec tvoje pracovní partnerky? Máš některou oblíbenou?“
„Pokud je to baví, tak mě vzrušují. Nějakou zvlášť oblíbenou nemám, každá měla něco do sebe. Možná taková nej. nej. je Julia. Na place vynikající profesionálka, v soukromí dobrá kamarádka.“
„Raději fotíš, nebo natáčíš filmy?“
„Určitě raději točím, není to statické. Dobře se mi fotilo s Martinem Petrákem, filmy rád točím s Petrem Vorlem. Ze spolupráce s nimi mám dobrý pocit.“

Řekla o něm Julia

S Pavlem se znám dlouho. Na „place“ jsme se sešli hned při mém druhém natáčení. Dnes už bych ani nespočítala, kolikrát jsme se od té doby znovu sešli před objektivem i za ním. Má jednu vlastnost, která z něj dělá žádaného filmového partnera: Ke svému vzrušení potřebuje cítit, že ho jeho partnerka „chce“, že ji to s ním baví. A pokaždé udělal právě pro tohle maximum! Chlap, který mě dokáže při práci dostat do varu, je podle mě profík. A skvělý milenec, samozřejmě. Jsme oba Štíři - a tak až nás spolu zase uvidíte, jak si to rozdáváme v nějakém fotoseriálu nebo filmu, věřte mi, že to není ani trošku hrané!!!

„Prozraď svůj nejerotičtější zážitek a nejzajímavější místo, kde sis užíval.“
„Zážitek?“ směje se „Těch bylo moc, nedá se vybrat. Každý můj sex byl něčím zajímavý. A místo? Na cestě za nějakou prací do Francie. Jela nás parta takovým malým autobusem a celou cestu jsme prosouložili. Cesta uběhla docela rychle.“
„To je vynikající návod, jak si krátit dlouhé cesty do zahraničí. Ale chce to mít řidiče.“

Obloha se zatáhla černými bouřkovými mraky a bylo na čase koupaliště opustit. Cestou mi ještě Pavel stačil prozradit, že má velice kladný vztah k orálnímu sexu, a navíc když on ho může dělat své partnerce, že je ve svém živlu. „To miluju, když hledám a dráždím ta místečka, kde jí to dělá dobře,“ řekl mi, než jsme se rozešli. Já jel do redakce, on pravděpodobně doladit své opálení do solária.

**34 let,
narozen
ve znamení Štíra,
výška 180 cm, váha 87 kg,
délka 17 cm, průměr 4,5 cm,
nejoblíbenější poloha na koníčka
a klasická,
velice kladný vztah k orálnímu
a skupinovému sexu,
nejerotogeničtější místa jsou šíje, rty,
uši a pochopitelně dole,
typ ženy je štíhlá, inteligentní,
přírodní blondýna (může jí být
i více než 30 let)**

„Dodnes mi to funguje velice dobře.“

Sex - sex - a zase sex. Základní myšlenka, která ji ovládá. Kolik problémů a nepříjemných situací již kvůli své nenasytnosti zažila. Nejedné milování jí vždycky rychle umožnilo na ně zapomenout. Je nadržená čtyřiadvacet hodin denně. Má několik milenců, protože jeden by ji těžko zvládnul. Když není žádný z nich po ruce, vystačí si sama. Ke svému uspokojení využije cokoliv.

Nikol
Ovládá ji sex

Nikol se opaluje na zahradě svého domu. S přivřenýma očima vzpomíná na bouřlivě prožitou noc v objetí dvou svých milenců. Překonávali se, ale stejně z toho zase vyšla vítězně. K ránu byli oba tak zmoženi, že se musela dodělat vibrátorem, ale předtím se jí podařilo oba vystříkat najednou.
Ochlazuje své rozpálené tělo vodou z hadice a náhle dostává ďábelský nápad. Už jenom při té myšlence začíná vlhnout.

Pomalu zasouvá hadici do své kundičky. *„Mohla by mít větší průměr,"* napadne ji. Rytmickým pohybem dráždí svůj vztyčený poštěváček. Vzdychá stále se stupňující rozkoší.
Rozhodne se svého nového milence ještě vylepšit. Pouští do hadice proud vody. Jak ji pomalu naplňuje, dostavuje se orgasmus, jaký ještě nepoznala. Stříkající hadice se pro ni v té chvíli stává penisem.

0609 112 495
Už to bez chlapa nevydržím
TIS Praha, P.O. BOX 164, Praha 3, 38 Kč/min.
Tuto službu neposkytuje Český Telecom, a.s.
V provozu 24 hodin denně.

Největší databáze v ČR.

Seznamka

NONSTOP

Chcete odpovědět na některý inzerát? volejte 0609 111 822.

ONA hledá JEHO

•Pro svoji smutnou kamarádku hledám sympatického kluka do 25 let, který ji rozveselí. Kamarádka Jana je zrzka, je jí 20 let, nekuřačka, štíhlá, ráda chodí na disco.**BOX 50673**

•Chybíš mi, chybí mi tvé pomazlení, chybí mi celé tvé tělo, chybí mi tvůj ocas. Vyholená, blonďatá, 19tiletá kundička. **BOX 50674**

•Získala jsem návod na postup při erotické masáži. Hledám dobrovolníka pro mé studium erotiky. Jsi-li odvážný, ozvi se, budu jemná, něžná.**BOX 50675**

•Ležím na postýlce nahá a projíždím kundičku robertkem. Už ji mám pořádně mokrou. Nechceš mého robertka nahradit tvým ocasem? Chci tě!**BOX 50676**

•40-letá blondýna, 5 prsa, s pořádnou kundičkou uvítá ve svém hnízdečku lásky panice. Dávám zdarma hodiny sexu. **BOX 50677**

•Jmenuji se Renata, je mi 20 let, jsem nadržená a hledám partnera, který je stejně hladový po sexu jako já. **BOX 50678**

•Smyslná žena plnější postavy, 43 let, prsa č. 5 a smírnou perverzí, hledá muže do 30 let pro všechny druhy sexu. **BOX 50679**

•Štíhlá, hezká samička s hezkými ňadry, splní ti tvá tajná přání. Už se na tebe těším, brzy se mi ozvi. Jana**BOX 50680**

•Hledám mladého, veselého muže se sportovní postavou pro r zájmů, s životním přehledem. Nejraději narozeného ve znamení berana nebo lva. Pokud možno nekuřáka. Snad nechci tak moc? Nabízím úroveň, lásku a klid. **BOX 50534**

•Nejspíš se stále míjíme. A tak pro nedostatek času a příležitosti hledám touto cestou pohledného, inteligeního, zajištěného a nezadaného muže pro opravdový vzah na úrovni. Mám v podstatě všechno jenom se někdy cítím trochu sama. **BOX 50535**

•Ahoj! Nehledáš náhodou vysoookou tmavovlasku z okresu Opava? Jestli ano, ozvi se. Mám ráda knížky, filmy, divadlo, rekreační sport i lenošení. Co ty? **BOX 50536**

•Jestlize jsi spravny muzsky, s chlapeckou dusi, ktery by dokazal byt pritelem blondatemu, romantickemu, veselemu stvoreni napul diteti napul zene (25let), ozvi se! Dozvis se vic! **BOX 50537**

•25 letá 168/60 hledá milence do 30 let, nejen do postýlky, ale i do společnosti. Neváhej a zavolej, prožiješ nepoznané. **BOX 50206**

•30/180/75, štíhlá a nadržená Renata s vlastním bytem hledá eroticky založeného inteligentního přítele (snad i trochu perverzního) do 50 let. Jedinou podmínkou je zdraví a upřímnost. **BOX 50198**

sexu s atletickou postavou od 20 do 35 let s vlastním bytem v Praze či okolí. **BOX 50203**

ON hledá JI

•Manželé z Prahy hledají kamarádku, která by chtěla každý víkend provozovat krásný sex. Máme velkou chalupu na Kokořínsku. Náš sex potřebuje změnu. **BOX 50681**

•Patrik z Jihlavy 27 let, ženatý, ale často na cestách, by rád poznal francouzské milování. Můžu k tobě přijet? Ještě mi ho nikdy nikdo nevykouřil.**BOX 50682**

•Milan 21/177 nemůže najít žádnou holku. Jsem pořád sám, mám čůráčka 10 cm dlouhýho. Chtěl bych ti ho nacpat do zadečku. **BOX 50683**

•Finančně zajištěný vdovec, 60 let. Chci poznat novou známost. Mám pořád chuť na sex. Budu ti lízat mokrou mušličku.**BOX 50684**

•Mám 100% éro! Rozměry 25 cm dlouhý, 6 cm široký. Najdu pořádně nadrženou píču? Jsem z Prahy. Přijedu za tebou, kam budeš chtít. Kozičky pokud možno od č. 3.**BOX 50685**

•Manželský pár z Olomouce hledá ženu pro erotické hrátky ve třech. Zn. Byt máme k dispozici.**BOX 50686**

•Manželé středního věku 42/190 a 39/175 hledají též pár ke schůzkám pro společné milování.**BOX 50687**

Pro zadání svého inzerátu a pro vyzvednutí svých zpráv volejte 0609 111 815.

Inzeráty se tisknou v rámci vydavatelství PK62.

ZÁKAZNICKÁ LINKA 02/74 00 67 89

Vydavatel si vyhrazuje právo pozměnit znění inzerátu.

Pro starší 18 let. 38 Kč/min. T. ARAT, P.S. 19, Příbramice, 252 43. Tyto služby neposkytuje Český Telecom.

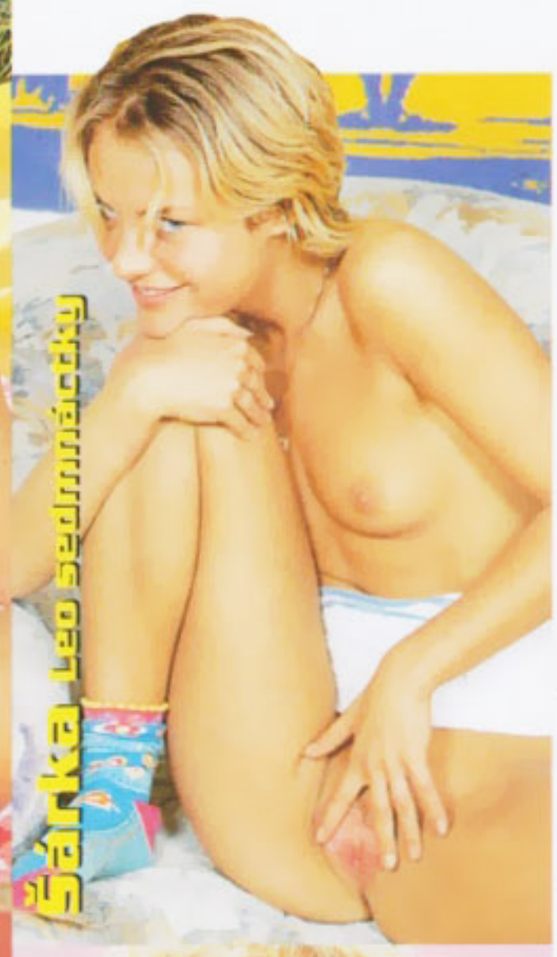

V PŘÍŠTÍM ČÍSLE NAJDETE

ADRIANA: Erotický piknik

Adriana je romantická, vášnivá milenka. Prožijte s ní piknik s množstvím dobrého jídla, pití a sexu.

SARKA: „Pomazlíme se spolu?"

„Jsem mladá a hravá. Poznávám, jaké je milování, prožívám tvoje výstřiky stejně jako by to byly mé orgasmy..."

DARINA: Sex je pro ni radost

Darina si užívá sexu vždy a všude. Vyprávějte jí chvíli, co byste s ní dělali. Její kundička zvlhne v očekávání rozkoší a je celá jen a jen vaše.

ILONA: „Jsem stále nadržená!"

Bujná prsa Ilony čekají na vaše laskání, rozevřený klín je připraven. „Chci sex, chci ho tam pořádně cítit!" řekla nám a i vás přesvědčí, že je opravdu stále nadržená.

SOŇA: Nedočkavá a náruživá

Užívá si s muži i ženami. Milování ve třech ji vzrušuje ze všeho nejvíc. Sexuální orgie se Soňou jsou nekonečně dlouhé.

MAYA: „Splním tvá tajná přání."

„I když na to nevypadám, dokážu splnit svým partnerům i jejich nejtajnější přání. Chcete poznat, jaké to je do zadečku? Žádný problém."

NELA: Slast z orgasmů

Nela uchvátila ve svém životě již mnoho mužů nejen svojí krásou. „Fascinuje mne, jakou ona prožívá slast ze svých orgasmů," řekl jeden z jejích milenců.

IVANA: „Zbláznil se do mých ňader..."

... a já zase do jeho neuvěřitelného údu. Nechci se však na něj vázat, protože na světě je určitě ještě spousta dalších pořádných mužských."

DOPISY ČTENÁRŮ

Oblíbená rubrika s autentickými fotografiemi našich čtenářů se dočkala podstatného rozšíření. Vaše dopisy jsou totiž pro nás velice důležité.

SEX V BLÁTĚ

Reportáž ze zápasů krásných dívek vás přesvědčí, že tuto show si nemůžete nechat ujít.

... a množství dalších zajímavostí ze světa erotiky i našich redakcí.